

procedure

gezien en voorlopig aangenomen door de gemeenteraad van Roeselare in zitting van 01/07/08

De Stadssecretaris
J. Leenkecht

Voorzitter
M. Hostekint

het college van burgemeester en schepenen van de stad Roeselare bevestigt dat onderhavig BPA voor openbaar onderzoek werd neergelegd van 01/09/08 tot 30/09/08

De Stadssecretaris
J. Leenkecht

De Burgemeester
L. Martens

gezien en definitief aangenomen door de gemeenteraad van Roeselare in zitting van 20/04/09

De Stadssecretaris
J. Leenkecht

Voorzitter
M. Hostekint

datum	aanpassing fase
juni 2007	Schetsontwerp
februari 2008	Voorontwerp
maart 2008	Aangepast na bespreking 21-03-2008
april 2008	Aangepast na bespreking 21-04-2008
mei 2008	Aangepast na plenaire vergadering 22-05-2008

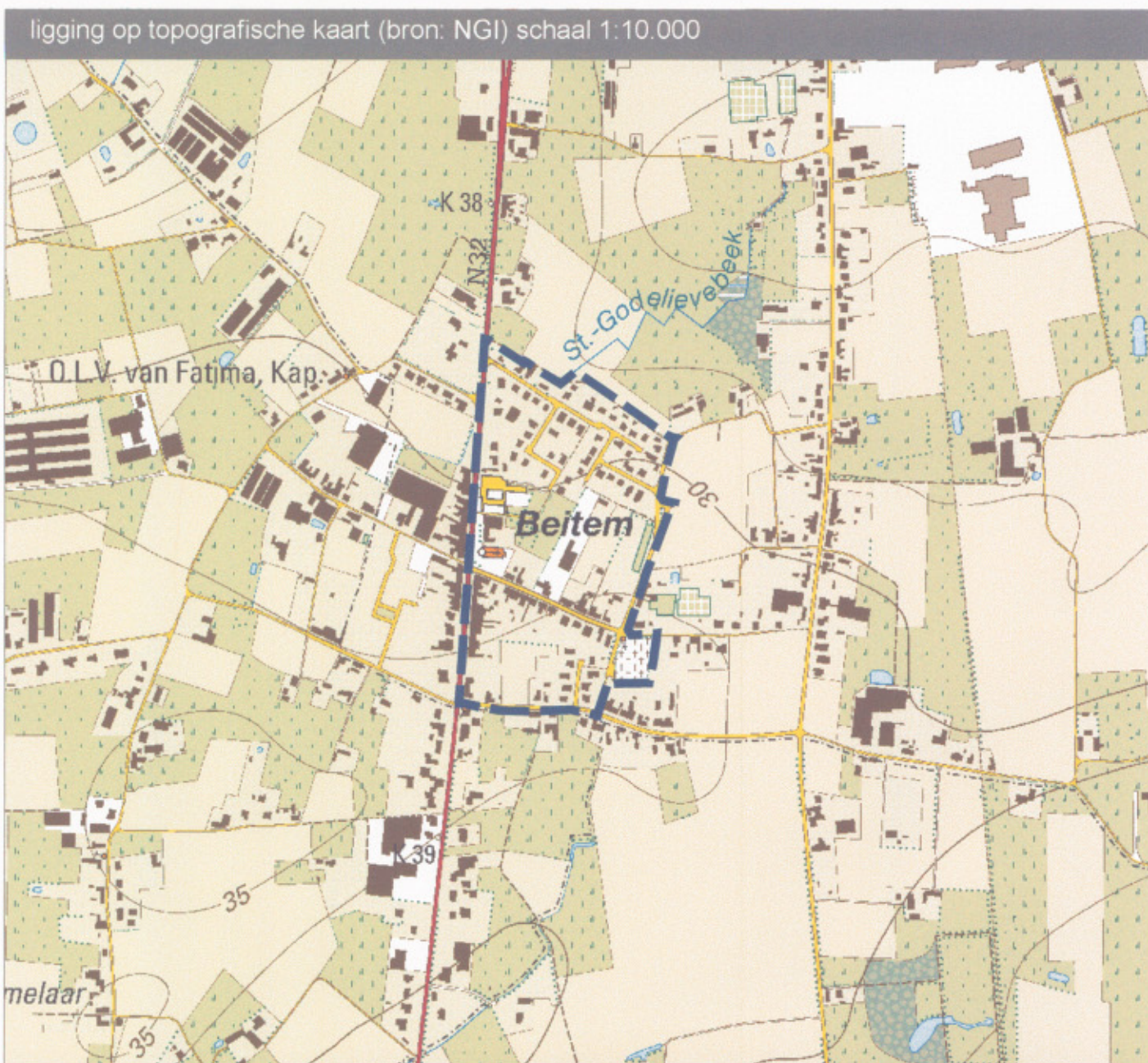

datum	aanpassing fase

tekenaar: G Van Gaveren
 datum opname BT:
 onderlegger: bron: Roeselare Perceelen Bestand 2006
 eigendom: stad Roeselare

disclaimer:

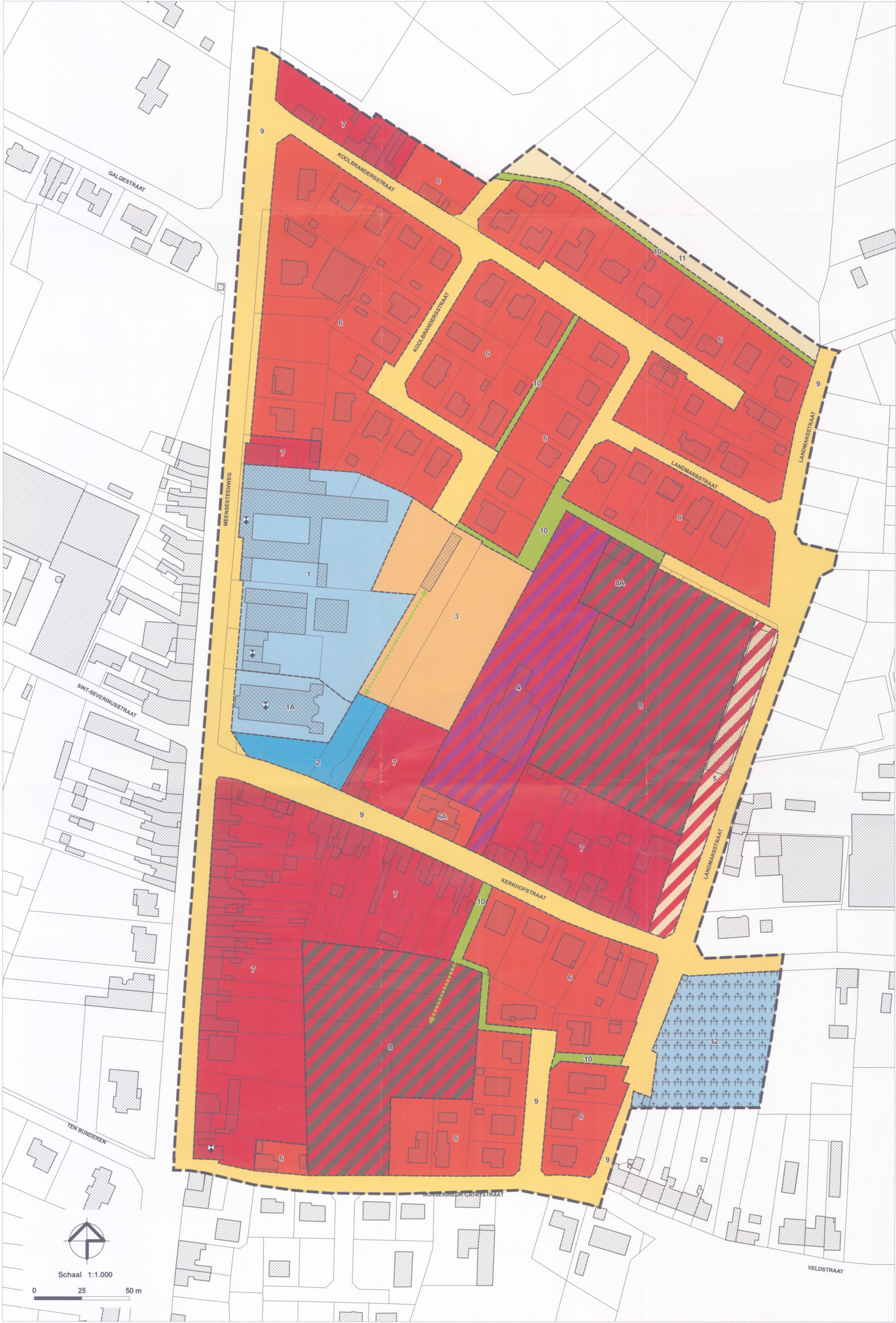

legende

- Contour
- zongrens
- Bouwkundig erfgoed

Bestemmingszones

- zone 1 : gemeenschapsvoorzieningen met mogelijkheid tot wonen
- deelzone 1A : kerk
- zone 2 : parking
- zone 3 : speelzone, sport en recreatie
- indicatieve aanduiding doorsteek voetgangers - fietsers
- zone 4 : woongebied met faciliteiten voor bestaand transportbedrijf
- zone 5 : woongebied met faciliteiten voor bestaande glastuinbouw
- zone 6 : open- en halfopen bebouwing
- deelzone 6A : deelzone met specifieke voorschriften
- zone 7 : halfopen- en gesloten bebouwing
- zone 8 : projectzone halfopen / gesloten bebouwing
- deelzone 8A : deelzone met specifieke voorschriften
- indicatieve aanduiding doorsteek voetgangers - fietsers
- zone 9 : openbare wegenis
- zone 10 : openbaar groen / doorsteek voetgangers - fietsers
- zone 11 : agrarisch gebied
- zone 12 : bestaand kerkhof

stad ROESELARE

Herziening BPA Beitem

bestemmingsplan
versie april 2009