

ONTWERP

BLP : KLEINE BASSIN

Blad 2 : Bestemmingsplan

DE ONTWERPER

| | | |
|--------------------------------------|---|---|
| witab | westvlaamse intercommunale voor technisch advies en bijstand voor ruimtelijke ordening | Baron Ruizetlaan 35 8310 Asselbroek tel. : 050 / 35 81 28 fax : 050 / 35 88 49 |
| | DE DIRECTEUR <i>[Signature]</i> | SCHAAL : 1/1000 Getekend : R. Blonck Datum : 17/05/1995 |
| DE DIENSTHOOFD <i>[Signature]</i> | DE URBANIST <i>[Signature]</i> | |
| DE WUZINGEN | DATUM 8/05/1995 | |

LEGENDE

- GRENS VAN HET BLP
- BEBOUWING MET PRIVAAT KARAKTER
- BEBOUWING MET OPENBAAR BESTEMMING
- PERCEELGRENS
- ZONEGRENS
- MAXIMAAL AANTAL BOUWLAGEN
- INVUL-WOONBEBOUWING MET ONDERDOORGANG
- TOTAAL WOONCOMPLEX MET VERDIEPINGEN
- TOTAAL WOONCOMPLEX MET BEPERKT AANTAL BOUWLAGEN
- INWENIGDE WEGENIS- EN PLEINVORMING
- NOG TE RENOVEREN SITE
- ONDERWIJZZONE
- KMO-ZONE MET DE WOONBESTEMMING ALS NABESTEMMING
- WEGENIS
- WATER
- BEELDBEPALLENDE SITES

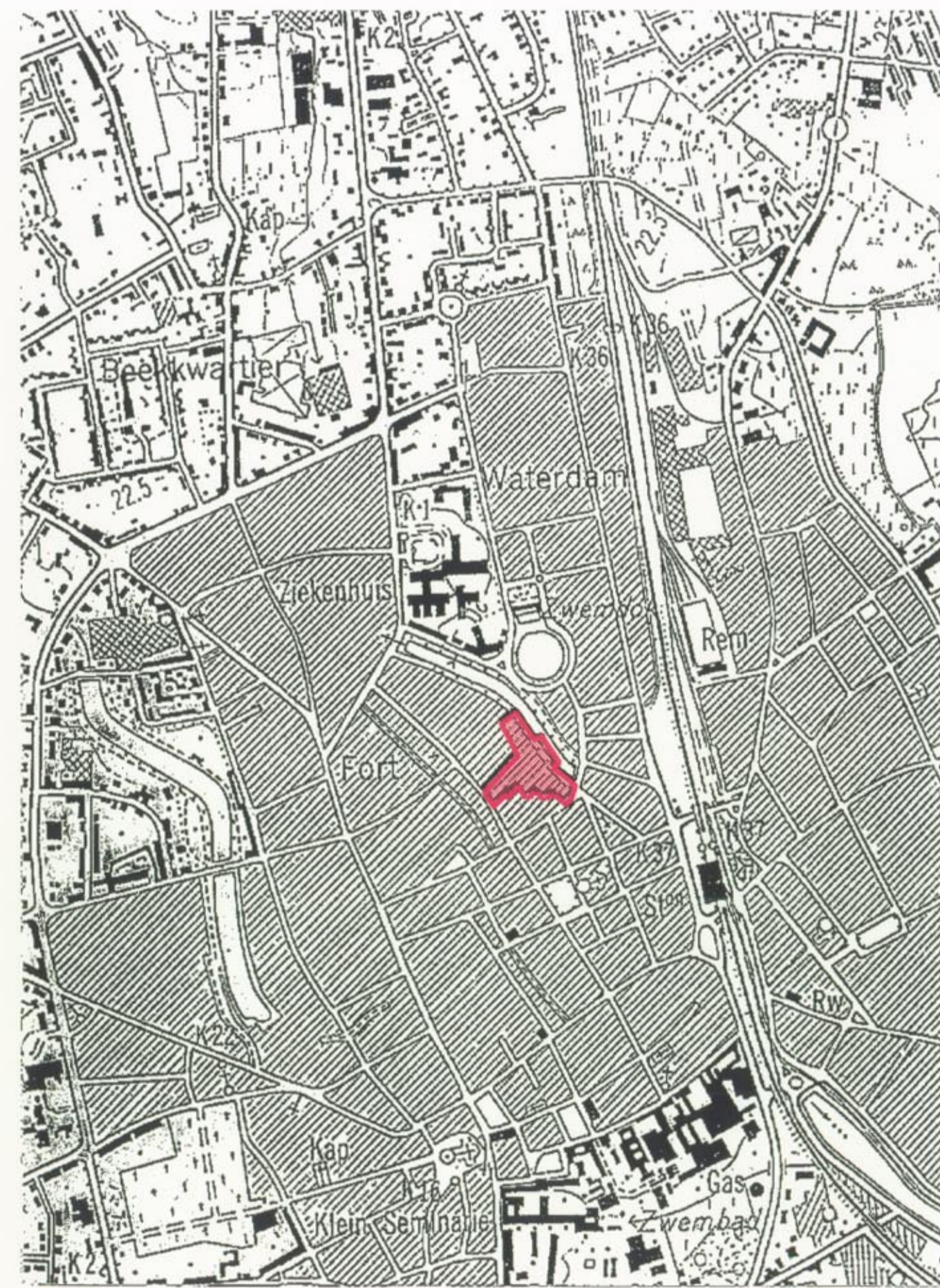

LIGGINGPLAN Ontworpen BLP - Schaal : 1/10.000



gunstig geadviseerd door de adviesprocedurevergadering
van 23/5/1995 en 8/5/1996
op bevel
De Secretaris, *[Signature]* De Burgemeester, *[Signature]*
zegel der gemeente

gunstig geadviseerd door de Gemeentelijke Commissie van Advies
in vergadering van 23/5/1996
op bevel
De Secretaris, *[Signature]* De Burgemeester, *[Signature]*
zegel der gemeente

het college van burgemeester en schepenen verklaart dat onderhavig
BLP voor eerdere ter inzage heeft gelegen van 9/1/96 tot 23/5/96
op bevel
De Secretaris, *[Signature]* De Burgemeester, *[Signature]*
zegel der gemeente

gezien en definitief aangenomen door de gemeenteraad in vergadering
van 31/8/1996
op bevel
De Secretaris, *[Signature]* De Burgemeester, *[Signature]*
zegel der gemeente